

ADIYAMAN KAHTA AT VE TİGH PROJESİ  
DURAK KÖYÜ  
1.ASKI PARSELASYON PLANI HARİTASI

GÖÇERİ KÖYÜ

TUĞLU KÖYÜ

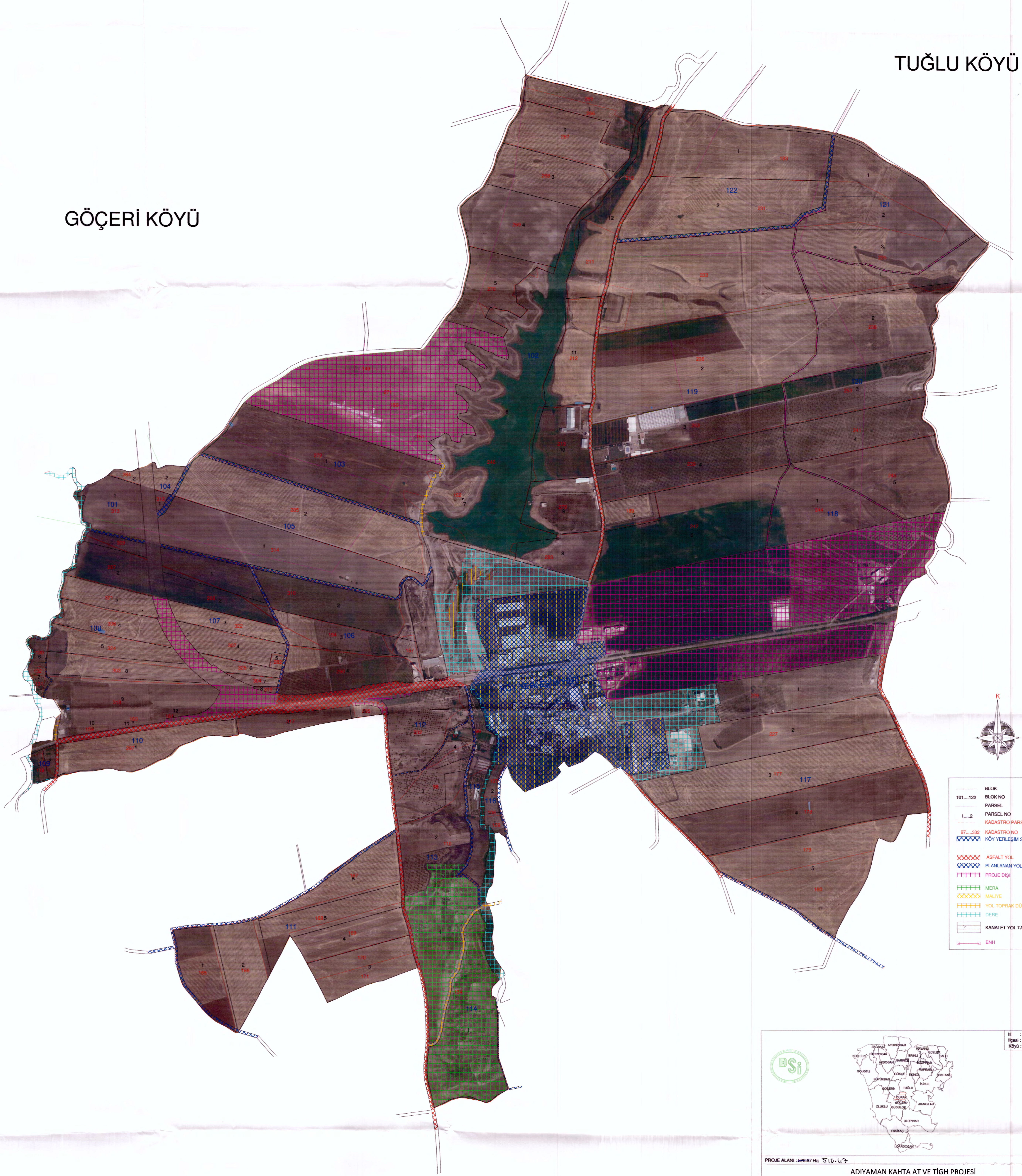

GÜDÜLGE KÖYÜ

BSİ		ADIYAMAN KAHTA AT VE TİGH PROJESİ DURAK KÖYÜ 1.ASKI PARSELASYON PLANI		İLE : ADIY İPİSİ : KAHTA KÖYÜ : DURAK
PROJE ALANI : 4200,87 Ha 510 : U-3		YÜKLENCİ FİRMA		
HAZIRLAYAN	Adı Soyadı	Tarih	Ölçek	1/5000
ÇİZEN	Harita TEKNİKERİ Rıdvan BAYRAKTAROĞLU	...../2020	<i>R. Bayraktar</i>	Sahara Mühendislik Danışmanlık Ltd. Şti.
KONTROL	Harita Mühendisi Ali AKGÜL	...../2020	<i>A. Akgül</i>	
İŞİN SAHİBİ		DSİ 203. BÖLGE MÜDÜRLÜĞÜ / ADIYAMAN		
İNCELENDİ	Adı Soyadı	İmza	Tarih	KONTROL EDİLDİ
KONTROL	Harita Mühendisi Ziynet MÜHENDİSİ	Semih KARAMAN Muhtetin TURAN	...../2020 ...../2020	M. Emin ERGÜRK Şube Müdürü
İŞİN SAHİBİ		DSİ 20. BÖLGE MÜDÜRLÜĞÜ / KAHRAMANMARAŞ		
İNCELENDİ	Adı Soyadı	İmza	Tarih	TASVİP OLUŞTUR
KONTROL	Harita Mühendisi Ziynet MÜHENDİSİ	Emre AKYILDIZ Faik SALIM	02.11.2020 02.11.2020	
TASVİP	AT ve TİGH Şube Müd.	Ertuğrul GÖÇKEN	02.11.2020	
TASDIK MERCİİ		DSİ GENEL MÜDÜRLÜĞÜ ARAZİ TOPLULAŞTIRMA VE TARLA İÇİ GELİŞTİRME HİZMETLERİ DAİRESİ BAŞKANLIĞI / ANKARA		
İNCELENDİ	<i>[Signature]</i>	...../2020	<i>[Signature]</i>	
KONTROL	<i>[Signature]</i>	42.11.2020	<i>[Signature]</i>	TASDIK OL
ARSIV NO:				
EBYS SAYI / TARİH:				